

COME CANDIDARTI



WWW.SOCIETABELLUNESE-PROGETTOINTERREG.IT



[FONDAZIONE_SOCIETA_BELLUNESE](https://www.instagram.com/FONDAZIONE_SOCIETA_BELLUNESE)

PER MAGGIORI INFORMAZIONI
TEL. 0437 942655
SVILUPPO@METALOGOS.IT

L'obiettivo è offrire ai giovani del territorio strumenti e opportunità per realizzare i loro talenti, i loro studi e le loro ambizioni di crescita professionale e personale nel territorio stesso, a vantaggio delle comunità che vi risiedono.

Non è solo, dunque, un progetto per i giovani, ma con i giovani che sceglieranno di mettersi in gioco. E non è una richiesta di "restare" nel territorio, bensì di divenire i protagonisti diretti, mettendosi in gioco e prendendo in mano le sfide "(cittadinanza responsabile), con la promessa di un accompagnamento fattivo e mirato da parte di esperti, docenti, imprenditori e della fondazione".

*Giuseppe Pat,
Presidente della Fondazione Società Bellunese in occasione della conferenza stampa di presentazione del progetto del 16 aprile 2024.*

FONDAZIONE SOCIETÀ BELLUNESE
Via del Plebiscito 1866, n° 2 -32100 Belluno
Tel 0437 33710 - Cell. 335 7275454
Codice fiscale: 9304240256
fondazione societabellunese@gmail.com

LEADER TRASFORMATIVO

PARTECIPA AD UN PERCORSO DI FORMAZIONE ESPERIENZIALE



PROGETTO INTERREG VI-A ITALIA AUSTRIA CLLD DOLOMITI LIVE: "DEMOCRAZIA: CITTADINI RESPONSABILI SI DIVENTA – CONOSCERE E PARTECIPARE".

Vuoi mettere in gioco i tuoi studi e il tuo talento?

Noi mettiamo a tua disposizione docenti, formatori, imprenditori e amministratori pubblici con esperienza.

Per te, c'è un **percorso biennale** di 100 ore, **completamente gratuito**, per essere protagonista della **crescita sociale e imprenditoriale** della tua comunità.

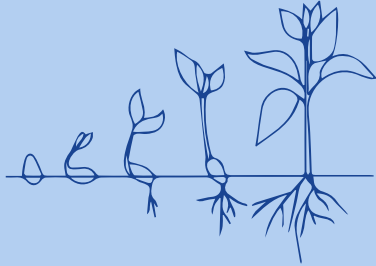

IL PERCORSO 2024-2025

Per una leadership trasformativa e concreta nel territorio bellunese.

Argomenti dei primi 6 incontri:

1. Il patrimonio simbolico – culturale.

Prof. Lorenzo Biagi (Iusve)

Il senso globale dell'esperienza formativa e la profonda interdipendenza fra il patrimonio culturale immateriale, materiale e i beni naturali.

2. Beni Territoriali (estrattiva e ricostruttiva).

Prof.ssa Nadia Carestiato (Iuav)

Pensare al territorio come a un bene comune umano da affiancare al bene comune naturale (ambiente, clima, biodiversità, ecc.).

3. Costruire una nuova comunità di senso: dalla realtà ai progetti.

Prof. Alvaro Pra Baldi (Ricercatore-Metàlogos)

Le relazioni sociali nelle nostre realtà locali, attraverso 4 tipologie di legami genitori-figli, elettivi, professionali e di cittadinanza.

4. Costruiamo la squadra: comportamenti, atteggiamenti, leadership necessari per raggiungere i risultati desiderati.

Rudy Orzes (Trainer Outdoor management training - executive coach) - Esperienza Outdoor

5. Potenziale Umano: quali sono le nuove capacità e competenze di cui abbiamo bisogno.

Prof. Bruno Anastasia (Economista e Pubblicista)

Come diventare leader trasformativi nei processi democratici di sviluppo locale? a partire dalle trasformazioni professionali, produttive ecc. in atto?

6. Economia in transizione: imprese, lavoro e persone che cambiano, passando da un paradigma ad un altro.

Prof. Enzo Rullani (Docente di Economia della Conoscenza)

Come stanno cambiando le imprese, il lavoro, le persone, i rapporti di lavoro, le problematiche ambientali connesse col territorio e le loro interconnessioni.

Metodologia dei laboratori in 3 fasi:

- apprendimento significativo
- apprendimento cooperativo
- apprendimento trasformativo

Obiettivo finale: leader capaci di costruire futuro nel territorio attivando i talenti di persone e comunità.

Il percorso formativo esperienziale della durata di **100 ore, inizierà a settembre 2024 e terminerà a giugno 2025.**

Gli incontri si terranno di sabato, dalle 9:00 alle 17:30, pranzo condiviso.

Gli incontri successivi verranno condivisi e decisi con gli iscritti.

I DOCENTI



Lorenzo Biagi



Nadia Carestiato



Alvaro Pra Baldi



Rudy Orzes



Bruno Anastasia



Enzo Rullani